QB3200

La tête d'abattage fixe QB3200 est un accessoire d'abattage multifonctionnel conçu pour abattre, regrouper, débarder par rotation et charger. Son système de rotation continue à couple élevé et ses bras de type grappin permettent un abattage très contrôlé pour feuillus et résineux de grande valeur, offrant une valorisation accrue des bois.

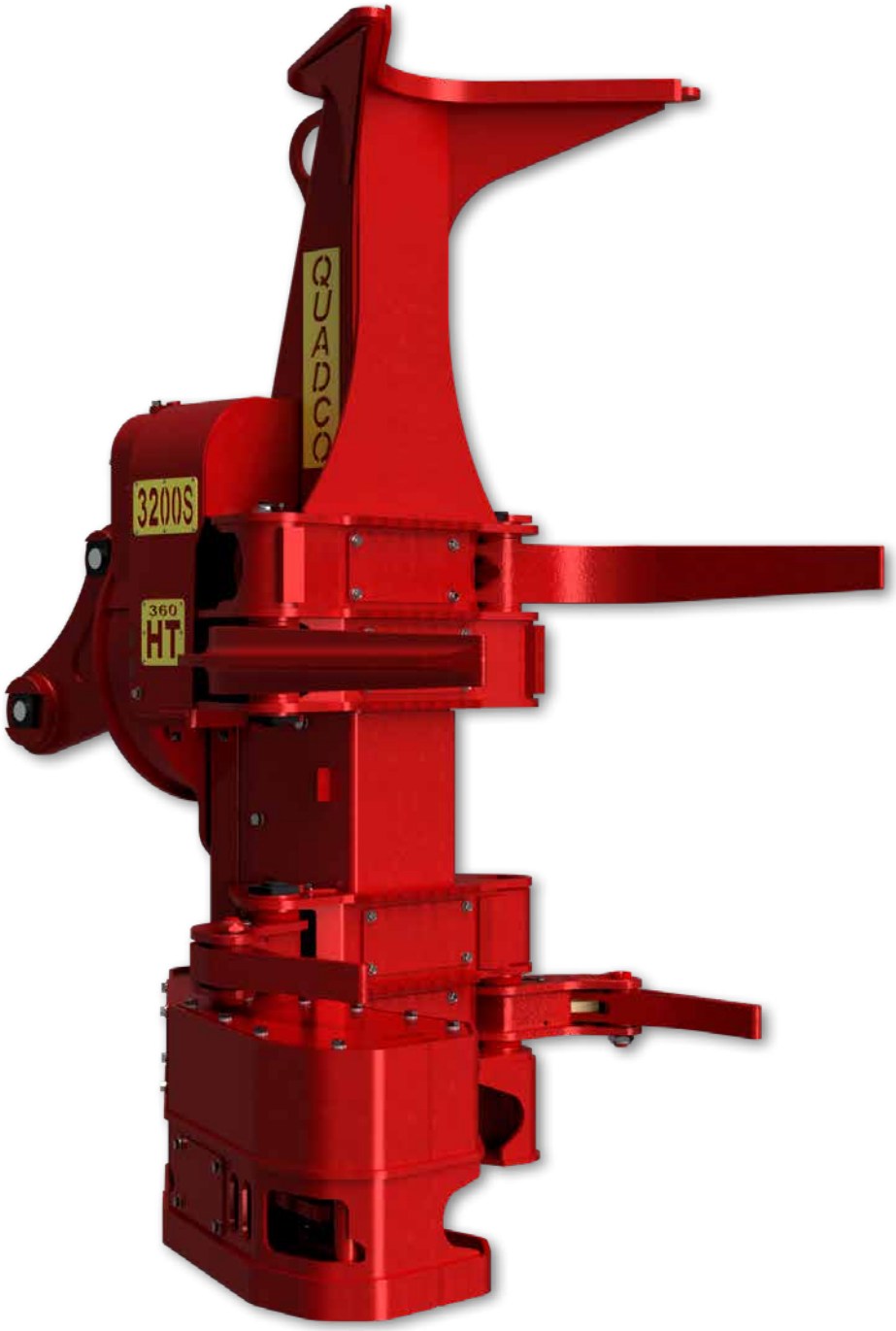

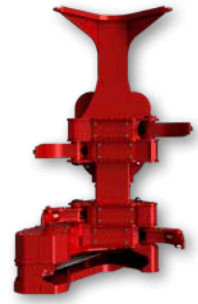

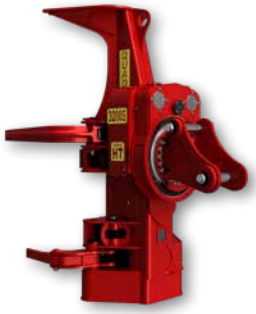

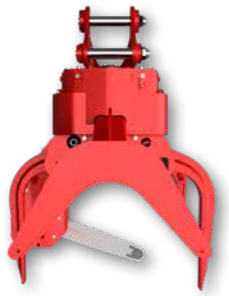

QB3200

CONFIGURATION STANDARD		MÉTRIQUE	IMPÉRIAL
POIDS & DIMS	Rotation 40 ° *(couple élevé)*	2,166 kg	4,775 lbs
	Poids	2,450 kg	5,400 lbs
	Hauteur	2,692 mm	106"
	Profondeur	1,422 mm	56"
	Largeur *(Bras fermés)*	1,422 mm	56"
SCIE	Capacité de coupe	813 mm	32"
	Longueur du guide-chaîne	1,003 mm	39.5"
	Moteur de scie	F12-40	
	Taille de la chaîne	19.05 mm	3/4"
ENGINS PORTEURS.	Taille de l'engin porteur		25 ton